

## 物件情報

### ガラスサイズ

※検討対象となる全て(全方位含む)のガラスのうち最大の大きさのものの寸法を、mm単位で入力してください。

※ガラス種類が混在する場合は ▶ 2種類以上の窓ガラスがある場合に計算対象のガラスを指定する方法 を参照してください。

幅:  mm 高さ:  mm

### 物件所在地

※計算を行う建物の所在地を含んでいるものをひとつ選んでください。

- 北海道中央部(旭川・帯広付近)
- 上記以外の北海道全域
- 東北・関東北部 / 甲斐信濃・飛騨の山岳地方
- 関東南部 / 北陸 / 東海 / 近畿 / 中国 / 四国 / 九州
- 沖縄

### 施工面の方位

※窓を4カ所まで指定できます。

※「窓の方位とその窓の傾斜角」に該当する口をチェックしてください。

※プリセットは【東】【南東】【南】の垂直面(90°)です。

これ以外の方位 / 傾斜角を指定する場合は、プリセットからチェックを外して4カ所以内になるようにしてください。

	東	南東	南	南西	西	北西	北	北東	水平天頂
垂直面(90°)	<input checked="" type="checkbox"/>	<input checked="" type="checkbox"/>	<input checked="" type="checkbox"/>	<input type="checkbox"/>	<input type="checkbox"/>				
傾斜(60°)	<input type="checkbox"/>	<input type="checkbox"/>	<input type="checkbox"/>	<input type="checkbox"/>	<input type="checkbox"/>	<input type="checkbox"/>	<input type="checkbox"/>	<input type="checkbox"/>	
傾斜(45°)	<input type="checkbox"/>	<input type="checkbox"/>	<input type="checkbox"/>	<input type="checkbox"/>	<input type="checkbox"/>	<input type="checkbox"/>	<input type="checkbox"/>	<input type="checkbox"/>	
傾斜(30°)	<input type="checkbox"/>	<input type="checkbox"/>	<input type="checkbox"/>	<input type="checkbox"/>	<input type="checkbox"/>	<input type="checkbox"/>	<input type="checkbox"/>	<input type="checkbox"/>	
水平面(0°)									<input type="checkbox"/>

### 影の形状

※プリセットは「クロスシャドウ」です。変更する場合は他の条件のボタンを押してください。

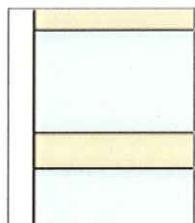

影なし

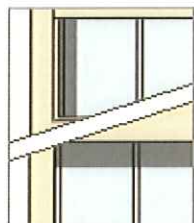

シングルシャドウ

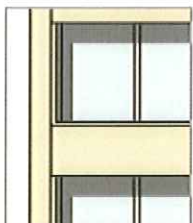

クロスシャドウ

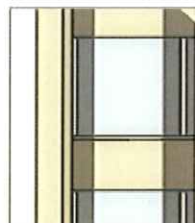

パラレルシャドウ

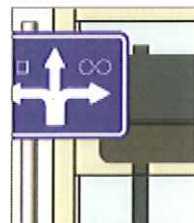

シャープシャドウ

### カーテン、ブラインドの使用予定

スパンドレル部単板ガラスの場合、この項目は計算対象になりません。

※プリセットは「厚手カーテン、ブラインド(ガラスからの距離 100mm未満)」です。変更する場合は他の条件のボタンを押してください。

- カーテン、ブラインドなし
- 薄手カーテン(ガラスからの距離 100mm未満)
- 薄手カーテン(ガラスからの距離 100mm以上)
- 厚手カーテン、ブラインド(ガラスからの距離 100mm未満)
- 厚手カーテン、ブラインド(ガラスからの距離 100mm以上)

### 施工の種類

※プリセットは「標準施工(発泡材+弾性シーラント施工)」です。変更する場合は他の条件のボタンを押してください。

